

Patrimonio Natural:

LA MEMORIA VIVA DE LA NATURALEZA

¿Qué es el Patrimonio Natural?

El patrimonio natural está formado por los espacios, especies y formaciones naturales que poseen un valor científico, ecológico, estético o cultural, y cuya conservación es de interés para toda la sociedad.

Es la herencia natural que recibimos del planeta y que debemos proteger para las generaciones futuras.

Marco legal en Chile

Ley N.º 17.288 de Monumentos Nacionales

Artículo 31: define los Santuarios de la Naturaleza como sitios terrestres o marinos cuya conservación es de interés científico o del Estado.

Marco legal en Chile

Ley N.º 19.300 sobre Bases Generales del Medio Ambiente

- Promueve la protección de los ecosistemas, la biodiversidad y los recursos naturales.

Instituciones responsables:

- Consejo de Monumentos Nacionales (CMN).
- Ministerio del Medio Ambiente (MMA).
- Ministerio de las Culturas, las Artes y el Patrimonio.



Tipos de Patrimonio Natural

Tipo

- Sitios Naturales
- Formaciones Geológicas
- Ecosistemas y Hábitats
- Biodiversidad
- Santuarios de la Naturaleza

Descripción breve

- Lugares de gran valor paisajístico o científico.
- Montañas, volcanes, cavernas, glaciares.
- Bosques, humedales, zonas costeras, desiertos.
- Especies únicas de flora y fauna.
- Espacios protegidos por ley.

Ejemplos en Chile

- Torres del Paine, Desierto Florido.
- Volcán Villarrica, Glaciar San Rafael.
- Bosque Valdiviano, Salar de Surire.
- Huemul, picaflor de Arica, araucaria.
- Río Cruces y Chorocamayo (Valdivia).

¿Por qué es importante protegerlo?

Conserva la vida: protege ecosistemas y especies.

Asegura recursos naturales: agua, aire, suelos fértiles.

Permite aprender: favorece la educación ambiental y científica.

Fortalece la identidad territorial: cada paisaje cuenta una historia.

Promueve el bienestar: espacios naturales mejoran la calidad de vida.



Educación patrimonial y naturaleza



En la escuela, el patrimonio natural es una puerta para aprender:

- Promoviendo salidas a terreno y observación del entorno.
- Fomentando la investigación escolar sobre flora, fauna o paisajes locales.
- Vinculando asignaturas: ciencias, historia, arte y lenguaje.
- Desarrollando valores de respeto y cuidado ambiental.

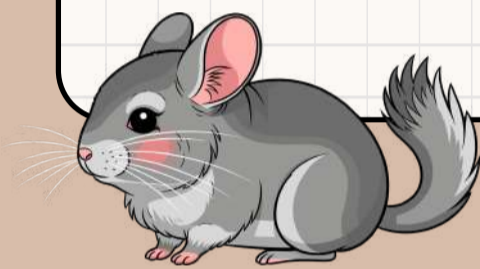

Ejemplos destacados de Patrimonio Natural en Chile



Norte: Desierto de Atacama - Salar de Surire - Geoglifos de Pintados.



Centro: Parque La Campana - Santuario El Peral (El Tabo).



Sur: Bosque Valdiviano - Parque Nacional Conguillío - Lago Llanquihue.



Austral: Campos de Hielo Sur - Torres del Paine - Cabo de Hornos.



“El patrimonio natural no se hereda de los antepasados, se toma prestado de las generaciones futuras.”
— Proverbio indígena