



MÓDULO 3:

ESTRATEGIAS PEDAGÓGICAS PARA AULAS INCLUSIVAS

DISEÑO UNIVERSAL DE APRENDIZAJE (DUA): PRINCIPIOS Y APLICACIONES PRÁCTICAS.



El **Diseño Universal de Aprendizaje (DUA)** es un enfoque pedagógico que busca crear entornos de aprendizaje flexibles y accesibles para todos los estudiantes, independientemente de sus características individuales, ritmos de aprendizaje o necesidades educativas. Su objetivo es eliminar las barreras del aprendizaje desde el diseño inicial de las actividades, materiales y evaluaciones, en lugar de realizar adaptaciones a posteriori.

El DUA se inspira en el concepto de "Diseño Universal" de la arquitectura, donde se diseñan edificios y espacios que son accesibles para todas las personas, como las rampas que benefician tanto a usuarios de sillas de ruedas como a padres con cochecitos de bebé. En el ámbito educativo, esto significa diseñar currículos, lecciones y materiales que sean inherente y equitativamente accesibles para una amplia gama de estudiantes.



Principios Fundamentales del DUA

El DUA se basa en tres principios clave, que se corresponden con las tres redes neuronales principales implicadas en el aprendizaje:

1. Proporcionar Múltiples Formas de Representación (El "Qué" del aprendizaje):

- **Principio:** Reconoce que los estudiantes difieren en la forma en que perciben y comprenden la información. No hay una única forma de presentar el contenido que sea efectiva para todos.
- **Aplicación:** Ofrecer la información y los contenidos en diversos formatos y modalidades. Esto permite que los estudiantes elijan cómo acceder al conocimiento de la manera que mejor se adapte a sus estilos de aprendizaje o necesidades.
- **Ejemplos:**
 - Presentar información verbalmente, visualmente (imágenes, gráficos, videos), y a través de manipulativos o experiencias concretas.
 - Proporcionar subtítulos y transcripciones para videos, descripciones de imágenes, o audiolibros para textos.
 - Utilizar organizadores gráficos, mapas conceptuales, analogías y metáforas para clarificar conceptos.
 - Ofrecer vocabulario clave definido y con apoyo visual.

2. Proporcionar Múltiples Formas de Acción y Expresión (El "Cómo" del aprendizaje):

- **Principio:** Los estudiantes difieren en la forma en que pueden demostrar lo que saben y aplicar sus conocimientos. No todos se expresan de la misma manera.
- **Aplicación:** Ofrecer diversas opciones para que los estudiantes interactúen con el material y expresen su comprensión y aprendizaje. Esto les permite utilizar sus fortalezas y superar sus desafíos.
- **Ejemplos:**
 - Permitir a los estudiantes elegir entre escribir un ensayo, hacer una presentación oral, crear un podcast, grabar un video, dibujar un cómic, o construir un modelo para demostrar su aprendizaje.
 - Proporcionar diferentes herramientas y tecnologías de apoyo para la escritura, la organización de ideas o la realización de cálculos.
 - Ofrecer plantillas, guías paso a paso o ejemplos para estructurar las tareas.
 - Fomentar la autoevaluación y la reflexión sobre el propio proceso de aprendizaje.

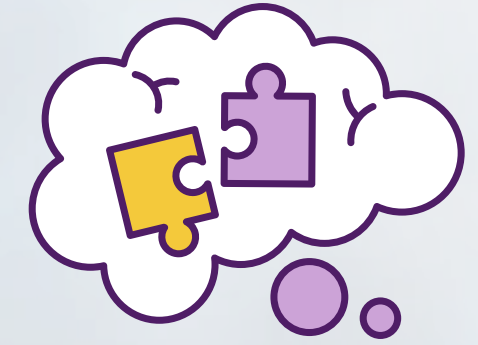

Proporcionar Múltiples Formas de Implicación (El "Por qué" del aprendizaje):

- **Principio:** Los estudiantes difieren significativamente en lo que les motiva y les genera interés en el aprendizaje. La motivación es clave para el compromiso y la persistencia.
- **Aplicación:** Diseñar actividades que despierten el interés, la motivación y el compromiso de los estudiantes, ofreciendo opciones para la elección, la relevancia personal y la colaboración.
- **Ejemplos:**
 - Ofrecer opciones para la elección de temas, proyectos o materiales de lectura, dentro de un marco de objetivos de aprendizaje.
 - Relacionar los contenidos con los intereses, experiencias y cultura de los estudiantes.
 - Fomentar el trabajo colaborativo y la interacción entre pares.
 - Establecer metas claras y proporcionar retroalimentación constructiva y oportuna que fomente el esfuerzo y la perseverancia.
 - Minimizar las distracciones y las amenazas en el entorno de aprendizaje.
 - Utilizar juegos, desafíos y elementos de gamificación para mantener el interés.



Aplicaciones en el aula

El **Diseño Universal de Aprendizaje (DUA)** es un enfoque proactivo para planificar la educación, asegurando que las lecciones sean accesibles y desafiantes para todos los estudiantes.

Planificación de Objetivos Inclusivos: Los docentes deben establecer objetivos de aprendizaje claros, accesibles y desafiantes para todos. Es crucial comunicar estos objetivos de múltiples maneras, ya sea por escrito, verbalmente o con apoyos visuales.

Contenido Diversificado: Presenta la información de diferentes formas para atender a varios estilos de aprendizaje. Esto incluye el uso de videos, audios, lecturas, imágenes, gráficos y herramientas digitales (como lectores de pantalla o texto a voz). También es útil proporcionar organizadores visuales para estructurar la información compleja.





Opciones Flexibles para la Participación y Demostración: Ofrece a los estudiantes diversas maneras de interactuar con el material (individualmente, en parejas o en grupos) y de demostrar su comprensión. Esto puede ser a través de presentaciones orales, creaciones artísticas, proyectos multimedia, debates o exámenes escritos y orales. Proporciona también una variedad de herramientas para la producción de trabajos.

Fomento del Compromiso y la Motivación: Mantén a los estudiantes comprometidos ofreciéndoles opciones de elección en temas o proyectos. Conecta el contenido con sus intereses y con situaciones de la vida real, y fomenta el aprendizaje cooperativo. Es esencial crear un ambiente de aula seguro donde los errores sean vistos como oportunidades y la retroalimentación se centre en el crecimiento.

Evaluación Flexible: Implementa múltiples formas de evaluación (proyectos, presentaciones, portafolios, etc.) y permite el uso de herramientas de apoyo cuando sea necesario. Lo importante es evaluar tanto el proceso de aprendizaje como el resultado final.

El DUA no es una lista de verificación de "cosas que hacer", sino una forma de pensar sobre el diseño de la enseñanza y el aprendizaje que se centra en la eliminación proactiva de barreras para la participación y el éxito de todos los estudiantes. En Chile, el Decreto Exento N° 83 de 2015 del Ministerio de Educación promueve el DUA como un marco para la diversificación de la enseñanza, evidenciando su importancia en la política educativa nacional para la inclusión.



USO DE APOYOS Y AJUSTES RAZONABLES.



Implementación de Apoyos y Ajustes Razonables

La implementación se basa en el reconocimiento de la diversidad de los estudiantes y la necesidad de adaptar el entorno educativo a sus particularidades, en lugar de que el estudiante se adapte a un sistema rígido.

Adaptaciones y modificaciones en el entorno educativo para asegurar que estudiantes con necesidades específicas, como discapacidades o dificultades de aprendizaje, puedan acceder a la educación en igualdad de condiciones. Estos ajustes no deben suponer una carga desproporcionada para la institución o el individuo.

Adaptaciones curriculares:

Modificar el contenido, la metodología o la evaluación de las clases para ajustarse a las necesidades del estudiante.

Apoyos tecnológicos:

Utilizar herramientas como lectores de pantalla, software de reconocimiento de voz, o adaptaciones de teclados para estudiantes con discapacidades visuales o motoras.

Apoyo individualizado:

Ofrecer tutorías, asesoramiento o apoyo personalizado para ayudar al estudiante con sus dificultades.

Entornos accesibles:

Asegurar que el aula y los materiales sean accesibles, incluyendo rampas, señalización en braille, o espacios sensoriales.

Flexibilidad en la evaluación:

Permitir que el estudiante realice evaluaciones de forma diferente, como evaluaciones orales en lugar de escritas, o con más tiempo.



Adaptaciones en la comunicación:

Facilitar la comunicación mediante intérpretes de lengua de señas, materiales en lengua de señas, o comunicación alternativa y aumentativa (CAA) para estudiantes con dificultades en el habla.

Apoyo emocional:

Proporcionar apoyo psicológico o emocional para estudiantes que puedan necesitarlo debido a ansiedad, estrés u otras dificultades emocionales.

La ley 20.422 y la ley 21.545 promueven la inclusión de personas con discapacidad en todos los ámbitos, incluyendo la educación, y establecen la obligación de realizar ajustes razonables. Además, la ley 21.203 (Ley TEA) aborda específicamente las necesidades de estudiantes con trastorno del espectro autista.

Importancia:

Los ajustes razonables son esenciales para garantizar que todos los estudiantes tengan las mismas oportunidades de aprendizaje y desarrollo. Estos ajustes no solo benefician a los estudiantes con necesidades específicas, sino que también enriquecen la experiencia educativa para todos los estudiantes al promover la diversidad y la inclusión en el aula.



Aprendizaje cooperativo y metodologías activas.

En el contexto de la inclusión educativa, el aprendizaje cooperativo y las metodologías activas son herramientas pedagógicas fundamentales que promueven un ambiente de respeto, participación y éxito para todos los estudiantes, independientemente de sus capacidades, ritmos de aprendizaje o necesidades.



Aprendizaje Cooperativo y la Inclusión Educativa

El aprendizaje cooperativo se basa en la organización de los estudiantes en grupos pequeños para trabajar juntos en una tarea común, fomentando la interdependencia positiva. Desde la perspectiva de la inclusión, esto es crucial porque:

Promueve la Interacción y el Respeto Mutuo: Los estudiantes aprenden a valorar las diferencias de sus compañeros, desarrollando empatía y habilidades sociales. Se rompen barreras y se reduce el aislamiento que a menudo experimentan los estudiantes con necesidades educativas especiales.

Diversificación de Roles y Contribuciones: Cada miembro del grupo tiene la oportunidad de aportar desde sus fortalezas. Permite que estudiantes con diferentes ritmos o habilidades encuentren su espacio y se sientan valorados, contribuyendo al éxito colectivo. Por ejemplo, un estudiante con dificultades en la escritura puede sobresalir en la expresión oral o en la búsqueda de información.

Apoyo entre Pares: Los estudiantes se convierten en un recurso de apoyo mutuo. Aquellos que entienden un concepto pueden explicárselo a sus compañeros de diferentes maneras. Esto beneficia especialmente a estudiantes que necesitan mayor tiempo o explicaciones alternativas.

Reducción de la Competencia Individual: El enfoque se desplaza de la competencia individual a la colaboración, lo que disminuye la presión sobre los estudiantes con bajo rendimiento o dificultades de aprendizaje. Todos celebran el éxito del grupo, fomentando un sentido de pertenencia.

Desarrollo de Habilidades Transversales: Se potencia el trabajo en equipo, la comunicación, la resolución de conflictos y la toma de decisiones consensuadas, habilidades esenciales para la vida y para la participación plena en la sociedad.

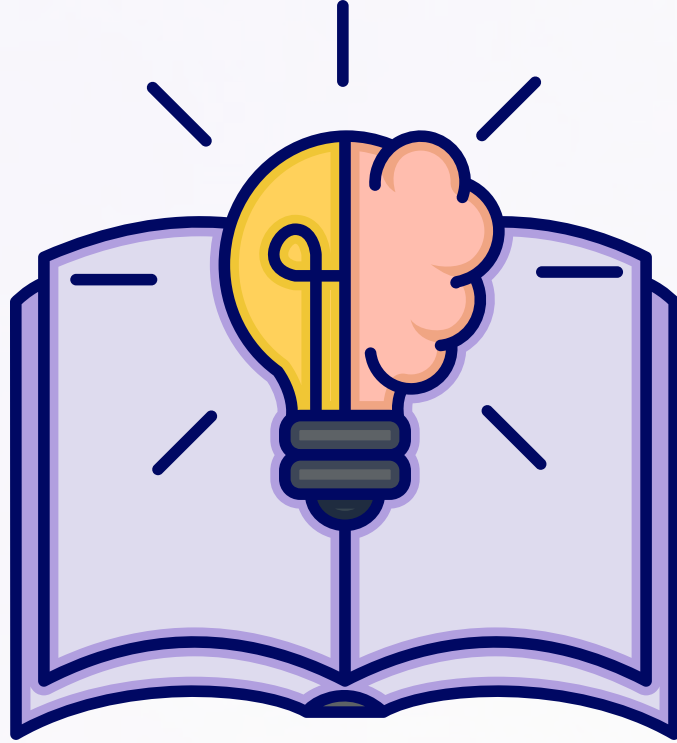

Metodologías Activas y la Inclusión Educativa

Las metodologías activas se centran en el estudiante como protagonista de su propio aprendizaje, involucrándolo en procesos de investigación, descubrimiento y creación. Su relevancia para la inclusión radica en que:

Adaptabilidad y Flexibilidad: Permiten una mayor personalización del aprendizaje. Al dar opciones en cómo abordar una tarea o cómo demostrar el conocimiento (proyectos, debates, estudios de caso, aprendizaje basado en problemas), se acomodan a la diversidad de ritmos de aprendizaje. Los docentes pueden diferenciar las actividades para satisfacer las necesidades individuales.

Relevancia y Significado: Al conectar el aprendizaje con experiencias de la vida real o con los intereses de los estudiantes, se aumenta la motivación y el compromiso. Esto es particularmente importante para estudiantes que pueden sentirse desmotivados por metodologías más tradicionales y pasivas.

Desarrollo de la Autonomía y la Autorregulación: Los estudiantes aprenden a tomar decisiones, a gestionar su tiempo y a evaluar su propio progreso. Esto empodera a todos los estudiantes, incluyendo aquellos con diversidad funcional, a ser más independientes en su aprendizaje.

Fomento de la Participación Activa: Superan la pasividad del modelo tradicional, donde el estudiante es un mero receptor de información. Las metodologías activas exigen la participación de todos, lo que puede ayudar a integrar a estudiantes que de otra manera podrían pasar desapercibidos o sentirse excluidos.

Feedback Continuo y Formativo: Al estar el docente más cerca del proceso de aprendizaje de cada estudiante, es posible ofrecer retroalimentación más específica y oportuna, permitiendo ajustes y adaptaciones en el momento, lo que es vital para el progreso de estudiantes con necesidades específicas.

Conclusión

En definitiva, el aprendizaje cooperativo y las metodologías activas no son solo estrategias pedagógicas, sino también principios rectores para una verdadera inclusión educativa. Al centrarse en la participación activa, la interacción social, el respeto a la diversidad y la personalización del aprendizaje, crean entornos educativos donde cada estudiante se siente valorado, capaz y parte integral de la comunidad, favoreciendo su desarrollo integral y su éxito académico y personal. Son un motor para transformar las aulas en espacios equitativos y enriquecedores para todos.



Evaluación formativa y diversificada.

La evaluación formativa y diversificada es un pilar fundamental en la inclusión educativa. Más allá de simplemente calificar, su propósito principal es acompañar el proceso de aprendizaje de cada estudiante, identificando sus avances, dificultades y necesidades para ajustar la enseñanza y asegurar que todos puedan alcanzar los objetivos.

Evaluación Formativa para la Inclusión

La evaluación formativa se enfoca en el proceso de aprendizaje, no solo en el producto final. Desde una perspectiva inclusiva, esto significa:

Retroalimentación Oportuna y Constructiva: En lugar de una nota final, los estudiantes reciben información específica sobre qué hicieron bien, qué necesitan mejorar y cómo pueden hacerlo. Esta retroalimentación se entrega en el momento adecuado para que puedan aplicarla. Para estudiantes con diversas necesidades, esto es crucial, ya que les permite entender sus errores como oportunidades de aprendizaje y no como fracasos. Por ejemplo, un estudiante con dislexia puede recibir retroalimentación sobre la estructura de sus ideas en lugar de solo sobre su ortografía.





- **Monitoreo Continuo del Progreso:** El docente observa y registra constantemente el desempeño de los estudiantes en diferentes contextos (trabajo en grupo, actividades individuales, presentaciones, etc.). Esto permite identificar rápidamente si un estudiante está teniendo dificultades y adaptar las estrategias de enseñanza o proporcionar apoyo adicional antes de que la brecha de aprendizaje se haga demasiado grande. Es como tener un "termómetro" constante del aprendizaje.
- **Enfoque en el Aprendizaje, No Solo en la Calificación:** La evaluación formativa desplaza el énfasis de la obtención de una nota a la adquisición de conocimiento y habilidades. Esto reduce la ansiedad por el rendimiento y promueve una mentalidad de crecimiento, donde los errores son vistos como parte natural del proceso de aprender. Esto es especialmente beneficioso para estudiantes que pueden tener antecedentes de fracaso escolar o que enfrentan barreras de aprendizaje.
- **Participación del Estudiante en su Aprendizaje (Co-evaluación y Auto-evaluación):** Se invita a los estudiantes a reflexionar sobre su propio aprendizaje y el de sus compañeros. Esto desarrolla la metacognición (pensar sobre cómo se aprende), la autonomía y la responsabilidad. En un aula inclusiva, esto empodera a todos los estudiantes, incluyendo aquellos con necesidades especiales, a comprender sus fortalezas y áreas de mejora.



Evaluación Diversificada para la Inclusión

La evaluación diversificada reconoce que no todos los estudiantes aprenden ni demuestran su conocimiento de la misma manera. Busca ofrecer múltiples vías para que los estudiantes expresen lo que saben y pueden hacer, adaptándose a sus estilos de aprendizaje, habilidades y necesidades específicas. Su importancia para la inclusión radica en:

Múltiples Formatos y Herramientas: Se utilizan diversas técnicas e instrumentos de evaluación, más allá de los exámenes escritos tradicionales. Esto incluye:

Proyectos: Permiten a los estudiantes explorar temas en profundidad y presentar sus hallazgos de manera creativa (maquetas, videos, presentaciones orales).

Portafolios: Recopilaciones de trabajos de los estudiantes a lo largo del tiempo que muestran su progreso y desarrollo.
Observación Directa: El docente observa el desempeño del estudiante en actividades prácticas o en interacciones grupales.

Presentaciones Orales: Permiten a estudiantes con dificultades en la escritura demostrar sus conocimientos verbalmente.

Mapas Conceptuales o Mentales: Para organizar y representar ideas de forma visual.

Diarios de Aprendizaje: Donde los estudiantes reflexionan sobre lo que aprenden y cómo lo aprenden.



Adaptación de Instrumentos: Cuando sea necesario, los instrumentos de evaluación se adaptan para ajustarse a las necesidades individuales. Esto puede incluir:

Tiempo adicional: Para estudiantes con procesamiento lento o dislexia.

Uso de apoyos visuales o auditivos: Para estudiantes con discapacidad sensorial.

Reducción de la carga de lectura/escritura: Para estudiantes con dificultades específicas de aprendizaje.

Uso de tecnología asistida: Lectores de pantalla, dictado por voz, etc.

Criterios de Evaluación Claros y Conocidos: Los estudiantes deben saber de antemano qué se espera de ellos y cómo serán evaluados. Esto reduce la incertidumbre y les permite enfocarse en los objetivos de aprendizaje. Para estudiantes con necesidades educativas especiales, la claridad en los criterios es aún más vital para que puedan dirigir sus esfuerzos de manera efectiva.

Consideración del Contexto y las Barreras: Se reconoce que factores externos o intrínsecos al estudiante pueden influir en su desempeño. La evaluación diversificada busca minimizar el impacto de estas barreras, asegurando que la evaluación refleje lo que el estudiante realmente sabe y no sus limitaciones.

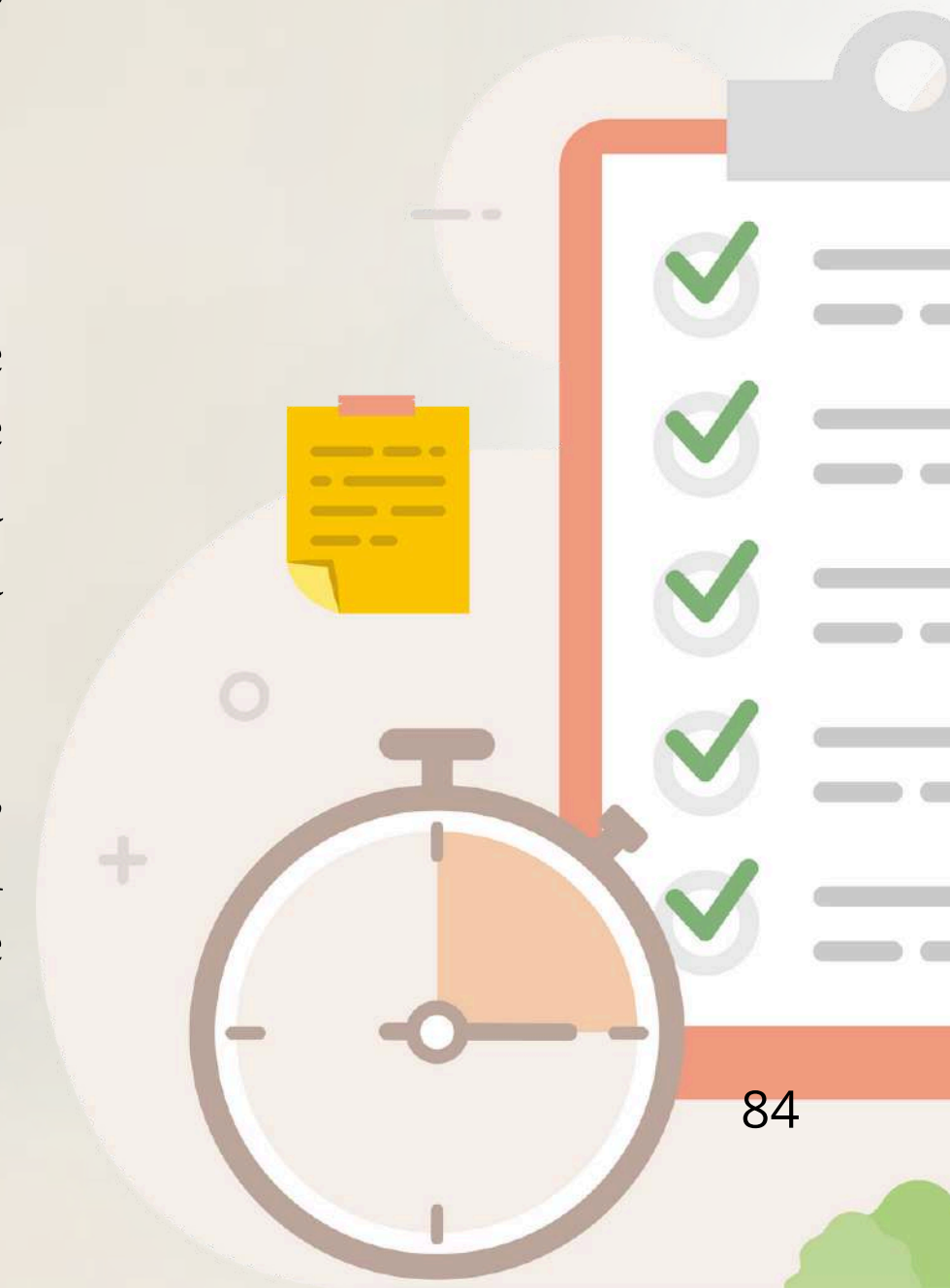



La evaluación formativa y diversificada es esencial para construir aulas verdaderamente inclusivas. **Al priorizar el aprendizaje sobre la calificación,** proporcionar retroalimentación significativa y ofrecer múltiples formas de demostrar el conocimiento, estas prácticas empoderan a cada estudiante. Permiten al docente ajustar su enseñanza para responder a la heterogeneidad del alumnado, garantizando que todos los estudiantes tengan oportunidades justas para aprender, progresar y alcanzar su máximo potencial, fomentando así un entorno educativo equitativo y respetuoso con la diversidad.

Recursos tecnológicos y materiales adaptados.

En el marco de la inclusión educativa, los recursos tecnológicos y materiales adaptados son herramientas esenciales que eliminan barreras, facilitan el acceso al currículo y promueven la participación plena de todos los estudiantes, especialmente aquellos con necesidades educativas especiales (NEE) o diversidad funcional. No son solo "ayudas", sino elementos que permiten la autonomía y el desarrollo de habilidades.

Recursos Tecnológicos para la Inclusión

La tecnología ofrece un vasto abanico de posibilidades para personalizar el aprendizaje y superar limitaciones. Su uso inclusivo implica:

Tecnologías de Apoyo o Asistivas (TA): Son dispositivos o software diseñados específicamente para aumentar, mantener o mejorar las capacidades funcionales de personas con discapacidad. Incluyen:

Lectores de Pantalla (Screen Readers): Para estudiantes con discapacidad visual o dislexia, que convierten el texto digital en voz.

Líneas Braille Actualizables: Para la lectura y escritura en Braille de contenido digital.

Magnificadores de Pantalla: Para estudiantes con baja visión, que amplían el contenido visual en una pantalla.



Reconocimiento de Voz (Dictado por Voz):

Permite a estudiantes con dificultades motoras o de escritura (disgrafía) transcribir oralmente sus ideas al texto. Ejemplos: Google Voice Typing, Dragon NaturallySpeaking.

Teclados Adaptados: Con teclas más grandes, distribuciones especiales, o teclados virtuales en pantalla para estudiantes con dificultades motoras.

Ratones Adaptados: Trackballs, joysticks, o interruptores (switches) que permiten el control del ordenador con movimientos limitados.

Software de Comunicación Alternativa y Aumentativa (CAA): Para estudiantes con dificultades severas en la comunicación oral. Permiten comunicarse a través de pictogramas, símbolos o voz sintetizada. Ejemplos: PECS, comunicadores con salida de voz.

Subtítulos y Traductores de Lengua de Señas: Para estudiantes con discapacidad auditiva.



Tecnologías de la Información y Comunicación (TIC) de Uso General con Potencial Inclusivo: Muchas herramientas digitales comunes pueden adaptarse para el aprendizaje inclusivo:

Pizarras Digitales Interactivas (PDI): Permiten la interacción táctil, el uso de elementos visuales y multimedia, y la grabación de clases, beneficiando a diversos estilos de aprendizaje.

Tabletas y Smartphones: Con sus aplicaciones accesibles, ofrecen versatilidad para la lectura, escritura, creación de contenido, y acceso a materiales educativos en diversos formatos.

Software y Plataformas Educativas: Que permiten personalizar el contenido, adaptar el ritmo de aprendizaje, y ofrecer ejercicios interactivos con retroalimentación inmediata. Ejemplos: Google Classroom, Moodle, Kahoot!, Genially.

Recursos Multimedia (Videos, Audios, Simulaciones): Facilitan la comprensión de conceptos abstractos, ofrecen diferentes canales sensoriales para el aprendizaje y pueden ser subtitrados o transcritos.

Fuentes y Tamaños de Letra Adaptables: En documentos digitales y páginas web, para estudiantes con baja visión o dislexia.

Lectores de EPUB/PDF con opciones de accesibilidad: Que permiten cambiar el tamaño de la fuente, el color de fondo, o usar la función de texto a voz.

Materiales Adaptados para la Inclusión

Los materiales adaptados son recursos físicos o manipulativos que han sido modificados o diseñados específicamente para facilitar el acceso y el aprendizaje de estudiantes con diversas necesidades. Incluyen:

Materiales de Baja Tecnología:

Organizadores Gráficos y Visuales: Mapas conceptuales, diagramas, esquemas, tarjetas con imágenes que ayudan a estructurar la información y mejorar la comprensión para estudiantes con dificultades de organización o procesamiento.

Agendas Visuales y Horarios Estructurados: Especialmente útiles para estudiantes con Trastorno del Espectro Autista (TEA) o dificultades de organización, proporcionando predictibilidad y reduciendo la ansiedad.

Material Manipulativo y Concreto: Bloques lógicos, regletas Cuisenaire, ábacos, objetos reales. Permiten el aprendizaje a través de la experiencia directa y son esenciales para estudiantes con dificultades en el pensamiento abstracto o necesidades sensoriales.



Adaptaciones de Materiales Impresos:

Textos en Braille o Macrotipos: Para estudiantes con discapacidad visual.

Libros con Papel Antirreflejos o con Mayor Espacio entre Líneas: Para facilitar la lectura.

Uso de Resaltadores y Marcas Táctiles: Para enfatizar información clave o señalar elementos importantes.

Soportes para la Escritura: Lápices adaptados, engrosadores de lápiz, atriles para libros, superficies antideslizantes para estudiantes con dificultades motoras finas.

Comunicadores de Papel o Tableros de Comunicación: Con pictogramas o fotografías para estudiantes con dificultades en la comunicación oral.

Materiales Sensoriales:

Objetos con Diferentes Texturas, Sonidos y Olores: Para estimular los sentidos y facilitar el aprendizaje a través de múltiples vías, beneficioso para estudiantes con discapacidad intelectual o TEA.

Colores Contrastantes y Señales Visuales Claras: En el aula y en los materiales para orientar a estudiantes con baja visión o dificultades de procesamiento visual.





Importancia y Beneficios en la Inclusión Educativa

La implementación de recursos tecnológicos y materiales adaptados no es un lujo, sino una necesidad para la inclusión por varias razones:

Eliminación de Barreras: Permiten que estudiantes con diversas capacidades accedan al mismo contenido y participen en las mismas actividades que sus compañeros.

Fomento de la Autonomía: Capacitan a los estudiantes para realizar tareas por sí mismos, reduciendo la dependencia de la ayuda de un adulto.

Personalización del Aprendizaje: Permiten adaptar la forma de presentar la información y de interactuar con ella a las necesidades individuales de cada estudiante.

Aumento de la Motivación y el Compromiso: Al facilitar el acceso y el éxito, los estudiantes se sienten más capaces y motivados para aprender.

Desarrollo de Habilidades Específicas: Muchos recursos tecnológicos no solo compensan una dificultad, sino que también ayudan a desarrollar habilidades como la comunicación, la organización o el pensamiento crítico.

Preparación para la Vida en Sociedad: El uso de tecnologías asistivas en la escuela prepara a los estudiantes para utilizarlas en su vida diaria, en el trabajo y en la comunidad, promoviendo su inclusión social.

En síntesis, la disponibilidad y el uso efectivo de recursos tecnológicos y materiales adaptados son un signo de un sistema educativo verdaderamente inclusivo, que reconoce y valora la diversidad de sus estudiantes y se esfuerza por proporcionar las herramientas necesarias para que cada uno alcance su máximo potencial.